

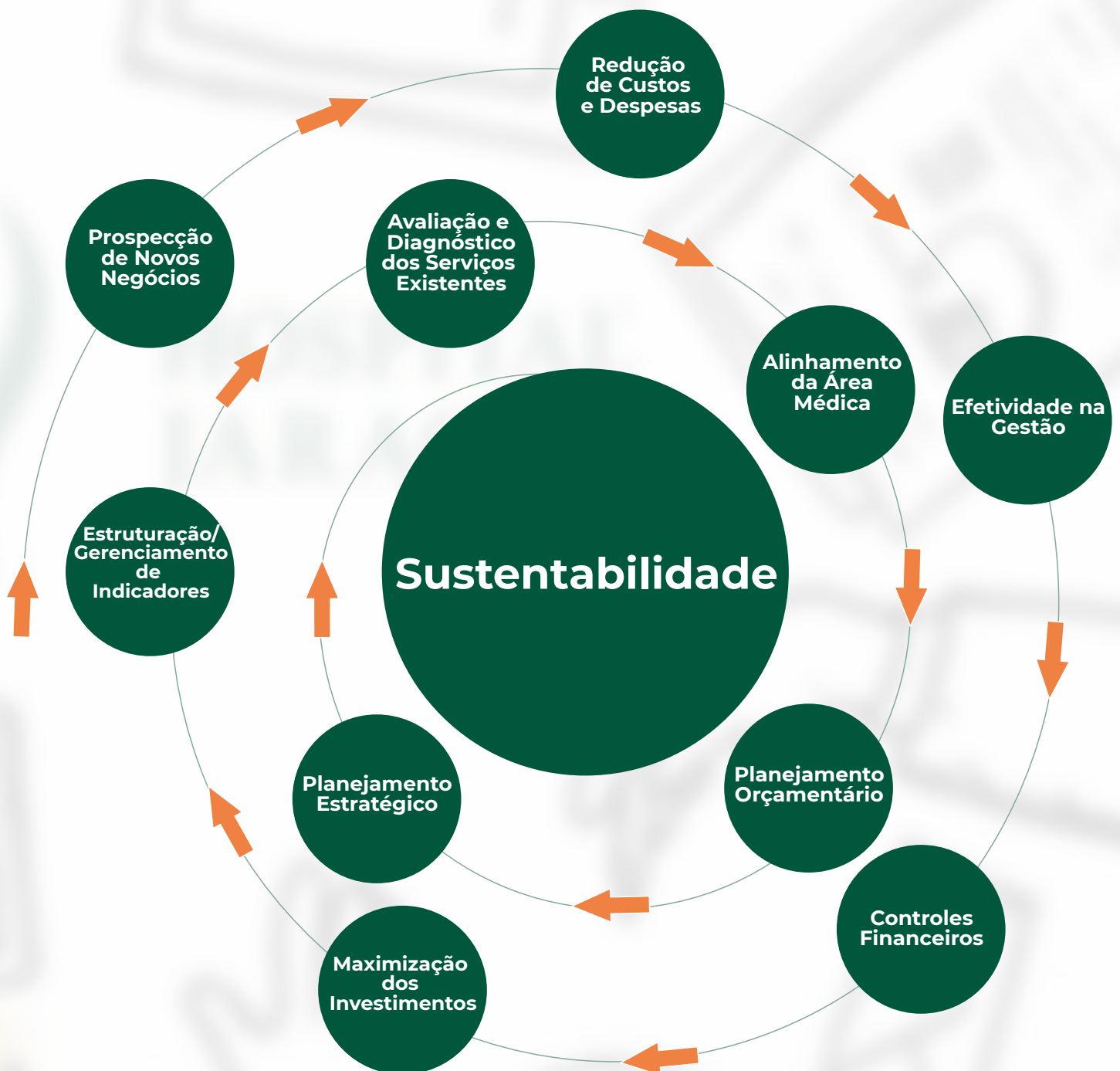

DEMONSTRATIVO FINANCEIRO CONTÁBIL

Preservando a transparência de recursos, a confiabilidade das informações, os créditos junto aos seus parceiros, a segurança do paciente e com o esforço de toda a equipe, o Hospital Jaraguá obteve em 2021: aumento de receita de 43,1%; aumento nas Despesas Operacionais de 42,8%; e um resultado de 46,5% maior, comparado ao mesmo período do ano anterior.

Para acompanhar os avanços tecnológicos que vêm ocorrendo continuamente na área hospitalar, a nossa Instituição possui um plano forte, organizado e alinhado às diretrizes estratégicas, contribuindo para a sustentabilidade financeira do Hospital.



BALANÇO PATRIMONIAL ENCERRADO EM 31 DE DEZEMBRO DE 2021

ATIVO

CIRCULANTE	26.275.253
Caixa, Bancos, clientes, estoques, outros créditos	26.275.253
NÃO CIRCULANTE	92.918.851
Realizável a longo prazo	66.485
Investimentos	38.717
Imobilizado	92.217.320
Intangível	596.329
TOTAL DO ATIVO	119.194.104

PASSIVO

NÃO CIRCULANTE	22.463.039
Fornecedores, obrigações sociais, obrigações tributárias, empréstimos e financiamentos, outras contas a pagar	22.463.039
NÃO CIRCULANTE	36.315.905
Obrigações fiscais, empréstimos e financiamentos, contingências e outras contas a pagar	36.315.905
PATRIMÔNIO LÍQUIDO	60.415.160
TOTAL DO PASSIVO	119.194.104

Indicadores Financeiros

	2019	2020	2021
Solvência geral	2,19	2,01	2,03
Liquidez imediata	0,13	0,28	0,44
Liquidez seca	0,80	0,71	1,04
Liquidez corrente	0,82	0,80	1,15
Liquidez geral	2,19	2,01	2,03
Imobilização do CP	139,98%	163,72%	152,64%
Rentabilidade s/ ativo	1,15%	7,96%	9,29%
Rentabilidade s/ receita	2,04	11,50%	10,90%
Retorno s/ PL	0,46	14,66%	18,34%
Giro médio de recebimento	54	36	54
Giro médio de pagamento	47	46	52
Giro médio de estoques	15	40	34

DEMONSTRAÇÕES DAS CONTAS DE RESULTADO EM 31 DE DEZEMBRO DE 2021

RECEITAS	101.957.275
Prestação de serviços hospitalares	72.824.919
Subvenções	28.761.039
Outras receitas de serviços	371.317
CUSTOS E DESPESAS	101.957.275
Custos dos serviços prestados	38.658.965
Materiais e medicamentos	15.928.819
Despesas com pessoal	31.865.600
Despesas administrativas	3.450.857
Despesas financeiras	2.300.878
Despesas gerais e patrimônio	9.752.156

PARECER DO CONSELHO FISCAL

O Conselho Fiscal da Associação do Hospital Jaraguá, no cumprimento das disposições legais e estatutárias, examinou as Demonstrações Contábeis relativas ao exercício social findo em 31 de dezembro de 2021, composta de: Balanço Patrimonial, Demonstrações do Resultado do Exercício, Demonstrações das Mutações do Patrimônio Líquido, Demonstrações do Fluxo de Caixa, acompanhadas das respectivas Notas Explicativas, o Relatório da Administração e o parecer dos Auditores Independentes sobre as demonstrações contábeis. Após análise dos documentos em questão e os esclarecimentos da Administração, o Conselho Fiscal é de parecer que, em seus principais aspectos, as referidas Demonstrações Contábeis traduzem a posição patrimonial da entidade e de que as mesmas estão em condições de merecer aprovação dos associados em Assembleia Geral.

Rafael Sabino
CPF 033.457.359-97

Manoel Correia Costa
CPF 680.084.309-15

Walter Emerson Marschner
CPF 774.797.779-49

DIRETORIA

Charles Alfredo Bretzke
Presidente
CPF 480.914.809-20

Warley Marcos Weller
Vice Presidente
CPF 482.200.199-72

Sérgio Luis Alves
Diretor Executivo
CPF 652.525.519-87

Contador Responsável:

Fernanda C. F.da Maia
CRC SC 038225-0
CPF 076.198.879-38